

Välkommen till Salutdagen 2024

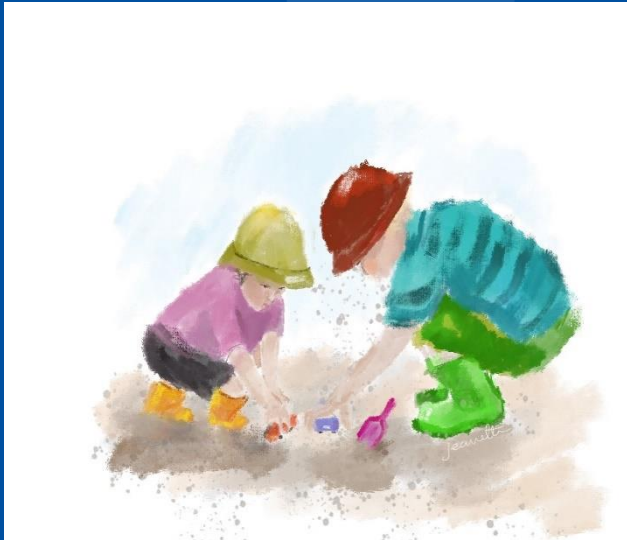

Illustration: Jeanette Carlsson



Salut-satsningen

Region Västerbottens hälsosatsning för barn och unga

Hur klimatförändringar påverkar barns hälsa – strategier för en hälsofrämjande och hållbar framtid

LYCKSELE

20 november

Hotell Lappland

SKELLEFTEÅ

26 november

Medlefors folkhögskola

UMEÅ

28 november

Ersboda, Mariehem, Sävar,
Robertsfors, Backen, Vindeln,
Vännäs, Bjurholm,
Dragonen, FTV, Husläkarna
Nolia

UMEÅ

4 december

Teg, Hörnefors, Nordmaling,
Ålidhem, Holmsund, FTV,
Citymottagningen,
Norrlandskliniken
Nolia

Salut-satsningen

Region Västerbottens hälsosatsning för barn och unga

Dagens program

09.00	<ul style="list-style-type: none">• Välkommen!• På gång inom Salut-satsningen – aktuella arbetsprocesser• Hur mår barn och blivande föräldrar?• Klimatförändringarna och barns hälsa <i>Maria Nilsson, professor, Umeå universitet</i>
11.45-12.40	Lunch
12.45	<ul style="list-style-type: none">• WHO:s guide för att kommunicera kring klimat och hälsa <i>Camilla Fahlgård, barnhälsovårdsöverläkare & Johanna Englund, leg. psykolog, båda inom Region Västerbotten</i>• Våra barns klimat <i>Emma Max och Klara Adolphson, Våra barns klimat</i>• Fika• Workshop: Din roll i klimatomställningen
15.40-16.00	Avslutning och vägen framåt!

Moderatorer: **Anneli Ivarsson**, barnläkare och professor i epidemiologi och folkhälsovetenskap, Region Västerbotten och Umeå universitet & **Camilla Fahlgård**, barnhälsovårdsöverläkare, Region Västerbotten.

2005



Salut-satsningens vision & målgrupp



Illustration: Jeanette Carlsson

ALLA barn i Västerbotten skall ha
bästa möjliga hälsa
- en så god start i livet som möjligt

Blivande föräldrar och barn 0–18 år

Bidra till en jämlikare start i livet
genom att nå alla familjer i hela länet
oavsett socioekonomi, utbildningsnivå
och födelseland.

Salut-satsningens syfte

Systematiska hälsofrämjande insatser som når alla, samt epidemiologisk bevakning.

Samverkan är grunden

- mödra- och barnhälsovård, elev- och ungdomshälsan,
- öppen förskola, förskola, grundskola, gymnasium,
- folktandvården,
- med stöd av regionens folkhälsoenhet.

Insatser stärks och nya utvecklas i syfte att:

- främja trygga och goda uppväxtvillkor, goda matvanor och ökad fysisk aktivitet.
- minska problematiskt spelande och användningen av alkohol, tobak och nikotin.
- förebygga ohälsa (psykisk ohälsa, övervikt / obesitas och karies).

Tidiga insatser är en god investering

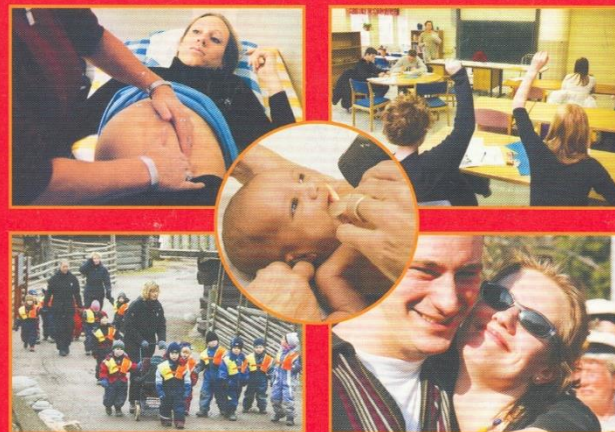
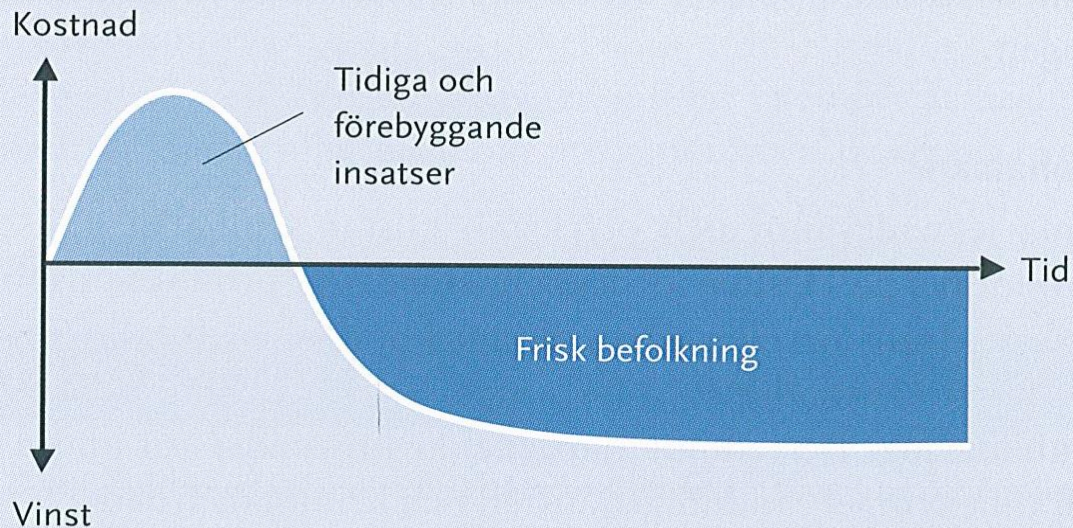

Tänk långsiktigt!

En samhällsekonomisk modell
för prioriteringar som påverkar barns psykiska hälsa

Skolverket



Socialstyrelsen



STATENS
FOLKHÄLSOINSTITUTET

Salutsatsningens ledningsgrupp (0-5 år)

Primärvård länsuppdrag
Västerbotten,
Kompetenscentrum för mödra-
och barnhälsovård

Ledningsstaben,
folkhälsoenheten

Hälso- och sjukvårds-
förvaltningens stab

YVONNE LUNDQVIST
avdelningschef

ERIKA TIMBY
mödrahälsovårdsöverläkare

CAMILLA FAHLGÅRD
barnhälsovårdsöverläkare

JOHANNA KUISMA LÖFBOM
Barnhälsovårdsöverläkare

ANNA FALCK
Specialistpsykolog

MARIA FALCK
enhetschef

JENNI BARK
hälsoutvecklare

ANNELI IVARSSON
barnläkare & professor

KARIN SUNNEGÅRDH
tandvårdsstrateg